Digitalt klubboppfølgingsmøte

26.januar Kl. 19.30

Program

- Fritt fram i friluft - Draumeplassen
- Månadens info
- Medlemsregister
- Korona
- Digitalt styrevervskurs
- Digitalt årsmøte
- Prosjekta
- Pengar til friluftsliv

Draumeplassen

Gode møteplassar i naturen

I denne presentasjonen ser vi på

- Draumeplassen i Møre og Romsdal
- Fritt fram i friluft
- Tilbod om digital klubboppfølging på nett med tema uteområdet som læringsarena, der klubbane får tilsendt ein aktivitetskoffert i etterkant av møtet.

Kva er ein draumeplass?

Lokal arena for natur- og miljøaktivitet

Inkluderande, kreativ og lærerik

Åpen, tilgjengelig og familievennlig

Draumeplassen kan ligge ved sjøen, vatnet, på fjellet, i skogen eller andre stadar i nærmiljøet.

Draumeplassen 2020-2022

- Spona av Gjensidigestiftelsen og Sparebanken Møre
- Ny konkurranseform
- Motiverande, engasjerande og nyttig prosjekt

Fase 1 «Søknadsfasen»

- Søknadsskjema
- Introduksjonsvideo
- Ynskjer at barn og unge skal være med i utforming av film og søknad.
- Søknadsfrist 29.01.2021

Plan for unges deltakelse i prosjektet

Prosjektet må være i Møre og Romsdal

Lokal nytteverdi av ein naturmøteplass

Plan for bærekraft, vedlikehald og drift

Fase 2 «Praktisk gjennomføring»

- Samtale med gruppene som går vidare
- Kartlegge
- Sjekkpunkt
- Vegleiing
- Søknadsfrist xx.04.2021

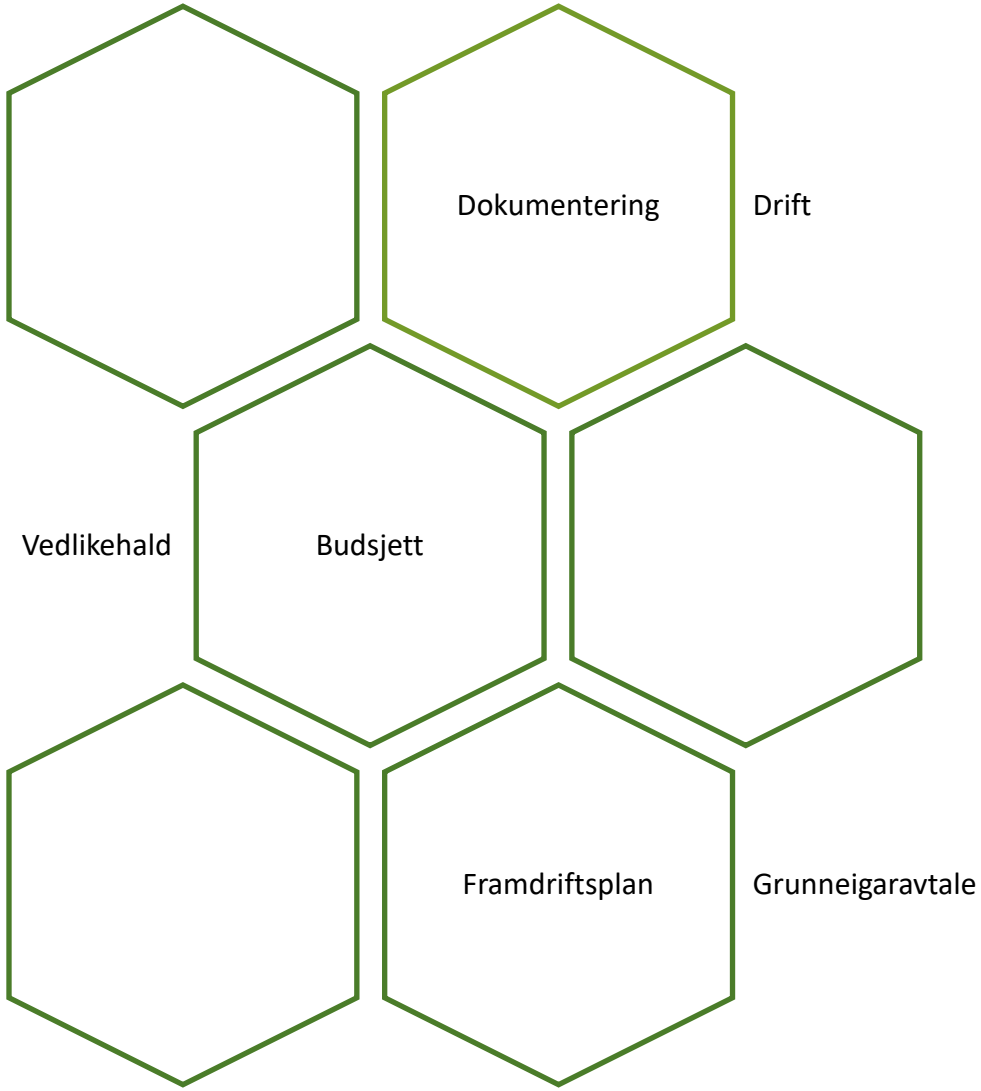

Fossekallen 4H

Kråkefot 4H

Straumen 4H

Elvablikk 4H

Todalen IL

Korleis ser din draumeplass ut?

No har dykk anledning til å skape den :D

Fritt fram i friluft

Kvifor fritt fram i friluft?

- Samlingar og kurs om enkelt og kortreist friluftsliv.
- Bistå med aktivitet i 4H klubbar i Møre og Romsdal.
- Gi barn og unge auka friluftsglede, kunnskap om naturen og gjere dei rusta til å være meir aktive i naturen.

Arrangement

- Kortkurs
- Regionale samlingar
- Storkurs
- Helgakurs
- Aktivitet for å starte nye 4H-klubbar

Kortkurs

- Kortkurs på 2-3 timar ved ein klubb i Møre og Romsdal.
- Forespeila gjennomføring i april/mai 2021.
- Første mann til mølla.
- Skrive opp prioritering for kva tema de har aller mest lyst til, og kva dato som passar.
- I februar blir det sendt ut meir informasjon på e-post til alle klubbane i Møre og Romsdal.

- Tema
  - Bål, og mat på bål

    Bålteknikk (stubbeovn osv), minipizza, skattekiste, heilstekt fisk, kjøtt osv.
  - Mat fra naturen

    Granskuddis, Bjørkeis, ramsløksmør osv.
  - Aktivitet i naturen

    Assortert utvalg konkurranser, bilde-lotto, senti over, naturbingo osv.
  - Enkel førstehjelp på tur

    Når uhellet først er ute, hugseregler på tur osv.
  - Livet i skogen

    Spor og sporteikn, kva har vi rundt oss? Korleis har dyra det om sommer/vinter?
  - Snikkerbua

    Fuglehus, insektshotell, osv.

Uteområdet som læringsarena

Tilbod om digital klubboppfølging på nett

- Tema
  - Kva er uteområdet som læringsarena?
  - Korleis kan vi nytte vårt nærområde som læringsarena.
  - Tips til aktivitetar med barn og unge i skogen, i fjøra, på fjellet, i byen eller på leikeplassen.
  - Andre tankar, erfringar eller tips frå andre 4H-klubbar

Aktivitetskoffert

- I mai vil klubbar som har meldt seg på digital klubb oppfølgingsmøtet få tilsendt ein GRATIS aktivitetskoffert.
- Denne inneholder hefter med tema «bål» «mat på bål» «Aktivitet i naturen» og «førstehjelp».
- Hefta inneheld informasjon om dei ulike tema, tips til aktivitet, quiz, rebus osv.
- Kofferten vil også inneholde spennande overraskelsar som er nyttig for klubben, og som gjer aktiviteten enklare å gjennomføre.
- Pris-lappen til denne kofferten er 1400 kr.

Takk for meg ☺

Tankar om spennande aktivitetar som kan gjennomførast i klubbane?
Send meg gjerne ein e-post:
Karianne.skotte@4h.no

Månadens info

- Viktig infokilde
- Kjem i siste halvdel av månaden
- På e-post til klubbrådgjevarar og styre
- Lagt på Faebooksida til fylke
- Blir og lagra på heimesida

4H Møre og Romsdal

MÅNADENS INFO

Hva skjer? Om 4H Bli med For 4H-ere

4H MØRE OG ROMSDAL

Arrangement Aktuelt Kontakt Klubber Info

Forsiden | 4H Møre og Romsdal | Info

Informasjon om 4H Møre og Romsdal

På denne sida kan følgje arbeidet og lære meir om fylkeslaget 4H Møre og Romsdal.

- 4H-prosjekt
- Ressurssider
- 4H-butikken
- Fylkets nedlastingsarkiv
- Nasjonalt nedlastingsarkiv

Medlemmer og klubbar

I Møre og Romsdal fylke har vi mange fjell, fjordar og små bygder. Fylkeslaget har sidan oppstart i 1938 hatt stor aktivitet. Vi har mange flotte 4H-klubbar og nesten seks hundre medlemar!

Info

- Månadens info
- Bodstikka
- Arbeid i fylkesstyret
- Årsplanar
- Samarbeidspartane våre
- Årsmøte i fylket
- Nedlastingssenter
- Draumeplassen

Klart hode • Varmt hjerte • Flinke hend

al

Diverse info

- Utsending av lodd til klubbane i veke 9.
- Faktura medlemskontingent sendast ut 22. februar med betalingslink i e-post eller SMS.
- Klubbane sin frist for oppdatering av medlemsregisteret og utmeldinger er 1. februar. (Antall lodd som sendast til klubbane, er basert på medlemstall pr 15. feb.).

Minside på 4h.no

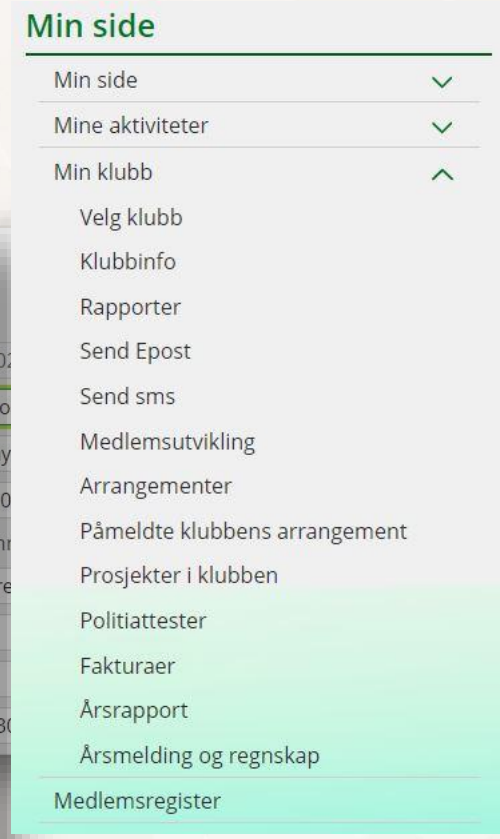

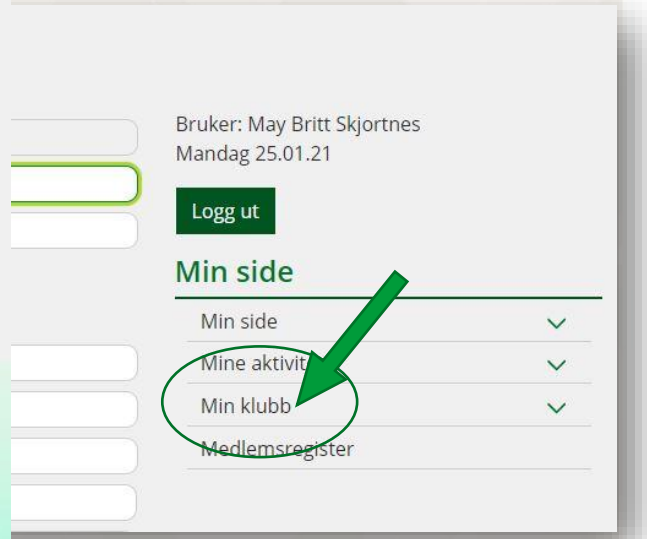

Lenke til nettside

Oppdatering av medlemslister

Publisert: 19.01.2021 (Endret 19.01.2021)

Organisasjon:

Kontingent @4h.no
https://4h.no/ressurssider/medlemsregisteret/

Det er tid for oppdatering i medlemslister. De må logge dykk inn for registrere nye medlemmar og melde ut gamle.

Dette må du hugse på

- Sjekk adresse, epost, telefon til alle medlemmar. Legg inn epost og telefon til føresette. Dette er viktig for at faktura for kontigent vert sendt til riktig mottakar.
- Meld inn nye medlemmar via elektronisk innmeldingsskjema.
- Meld ut medlemmar som vil slutte. De må sende epost til 4H Norge sentralt. Dette kan medlemmar sjølv gjere, ved å gå inn via Min side/utmelding (krevjast innlogging på nettsida) eventuelt kan dei sende epost til 4H Norge sentralt.

Frist: 1. februar

For å endre namn, e-post, adresse etc. Trykker du på medlemsregisterer. Tilknyttede = medlemmer

Korona

- **Klubb :** Det er lov å ha 4H-aktivitet igjen (følg med på lokale retningslinjer)

  - **Faste fritidsaktivitetar** = klubbmøter
    - max 20 stykker + arrangør

  - **Arrangement** = For eksempel. Akedag, karneval…
    - Inne 10 personar – faste seter 200
    - Ute 200 personar – faste seter 600

- **Fylkes arrangement:** Superhelga er avlyst. Og vi køyrer digital styrevervsopplæring og digitalt fylkesårsmøte. Vi planlegg for fysisk senior og alumnsamling 7.-9. mai og fylkesleir 24.-27. juni.
- **Internasjonale arrangement:** Nordisk leir 2021 er avlyst. 4H Norge sin deltakelse i utveksling og andre internasjonale arrangement (med fysisk oppmøte) er avlyst frem til 15. august.

Styrevervkurs – påmelding 5.februar

- Ved påmelding må du velje kva kurs du skal ver med på, alternativa er:
  - Leiar/nestleiar
  - Sekretær
  - Kasserar
  - Styremedlem
- Laurdag 13. februar, via Teams. Påmeldte vil få link for innlogging på e-post.

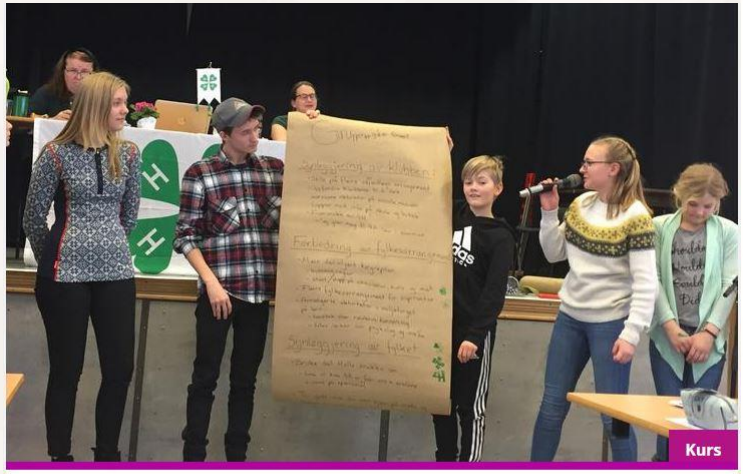

Kursavgift: kr. 500 per klubb

Digitalt fylkesårsmøte 14.2.2021

- Kvar 4H klubb kan stille med 2 delegatar
  - Desse har stemmerett for klubben
- Delegatane melder seg på årsmøte
  - frist: 5. februar
- Sakspapira
  - Er sendt ut
  - Er publisert på nett
  - Blir sendt per epost til delegatane
- Årsmøteopplæring: tirsdag 9.2. kl.18.00

Digitale prosjekt

- Prosjektplattforma er stengt til15. feb. pga nødvendige oppdateringar.
- Frist for å legge inn plan for prosjekt utvidas til 15. april i 2021.
- Likevel mogleg å starte på prosjektarbeide tidlig på nyåre! Les korleis.
- Mogleg å bruke gamle prosjekthefter i 2021, men kun eit lite utvalg er tilgjengeleg
- Alle 4H-fylker skal arrangere eigne opplæringstilbud i løpe av våren. Følg med for informasjon.

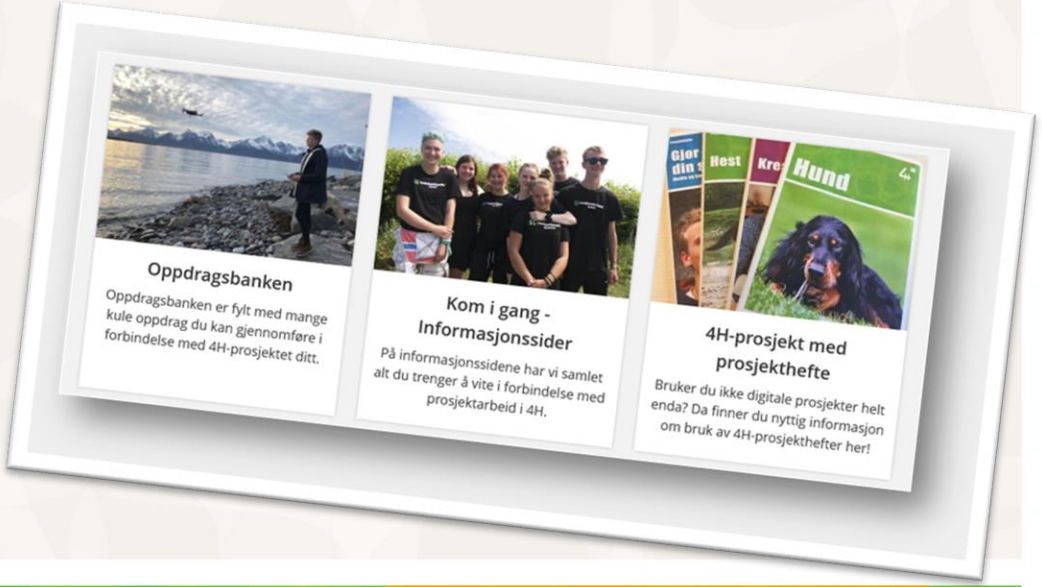

Friluftsliv

- Det blir utlyst midler til lokale arrangementer også i 2021
  - Mål: Lokale friluftslivsaktiviteter for barn og unge (med lav terskel for deltakelse).
  - 4H-klubber prioriteres, alle som søker får minst kr 1000.
  - Mer informasjon kommer på https://4h.no/hva-skjer/friluftsliv/ (ca. mars-april).

- Viktige datoer innen friluftsliv i 2021:
  - Under åpen himmel: 1. mai. Les mer på Under åpen himmel-arrangementet.
  - Friluftslivets uke og #nattinaturen: fra første helgen i september. Les mer på våre nettsider.

Takk for i kveld☺

https://youtu.be/sONCHoAKI2E